

PROSPETTO A (LATO VIA FLAMINIA V.) 1:100

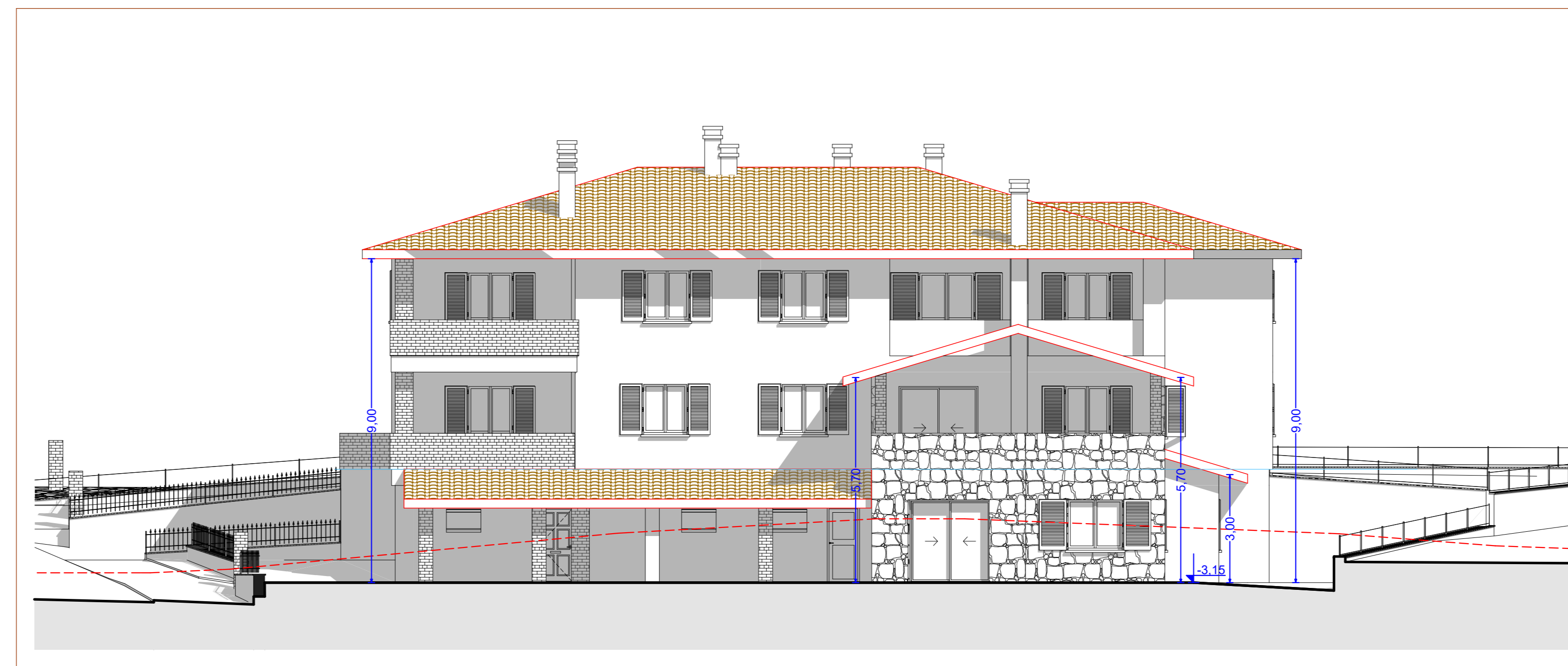

PROSPETTO B (VIA DELL'ARTE) 1:100

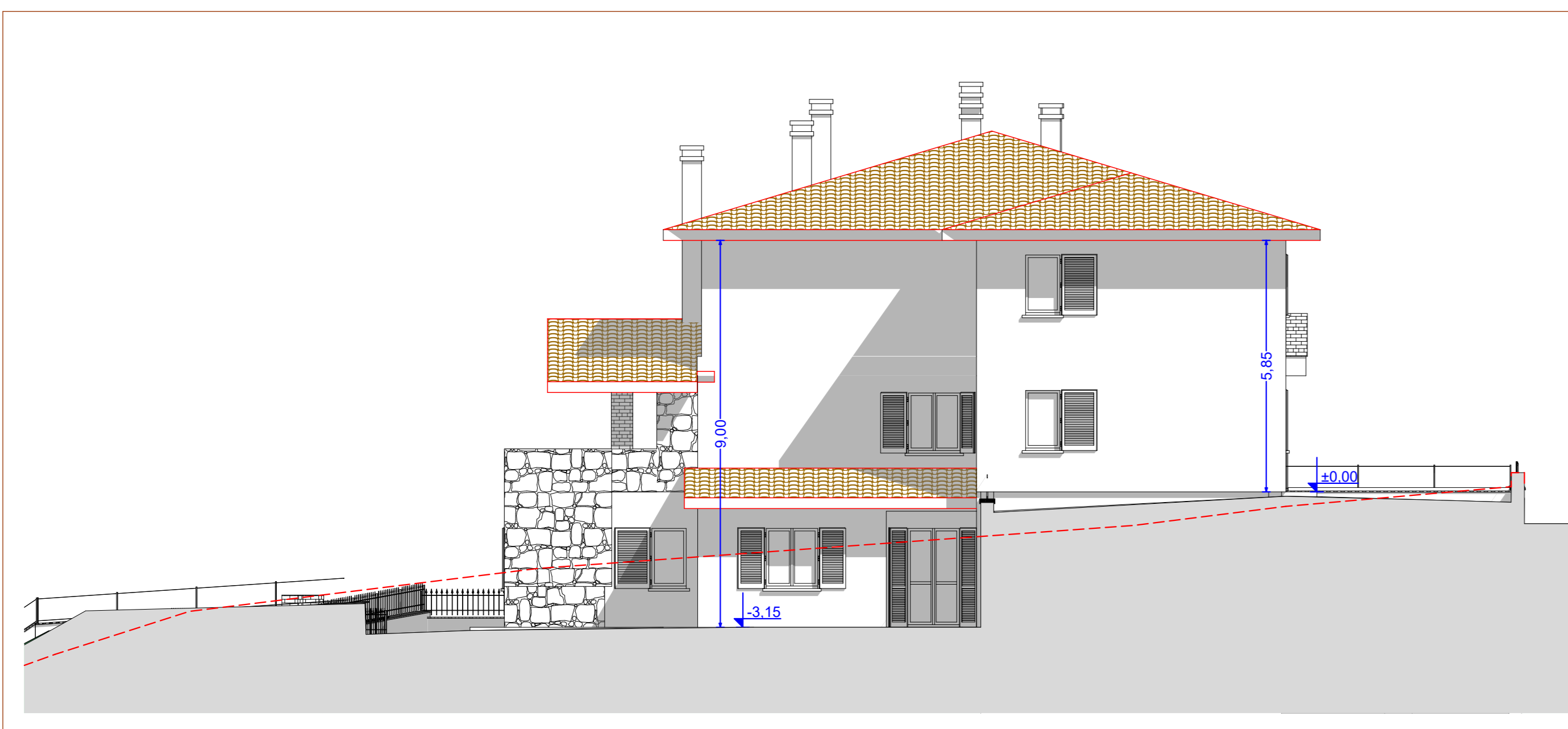

PROSPETTO C (LATO NORD) 1:100

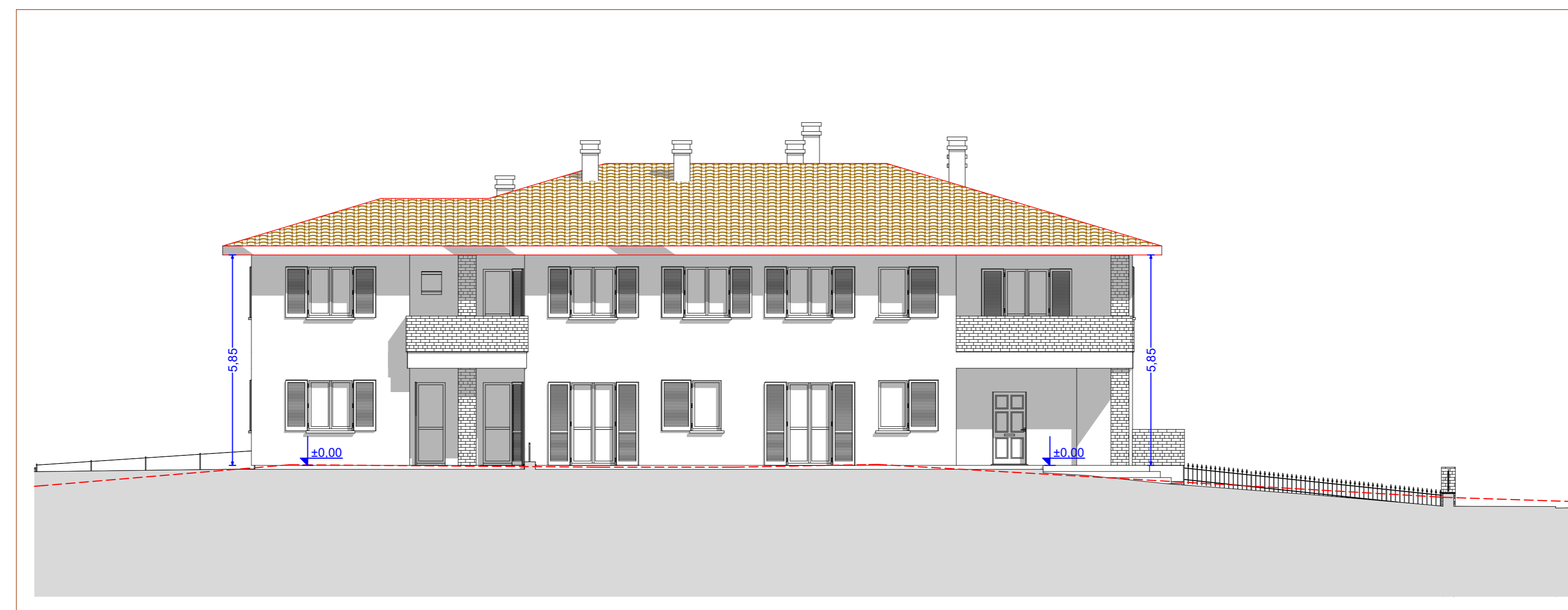

PROSPETTO D (LATO SUD) 1:100

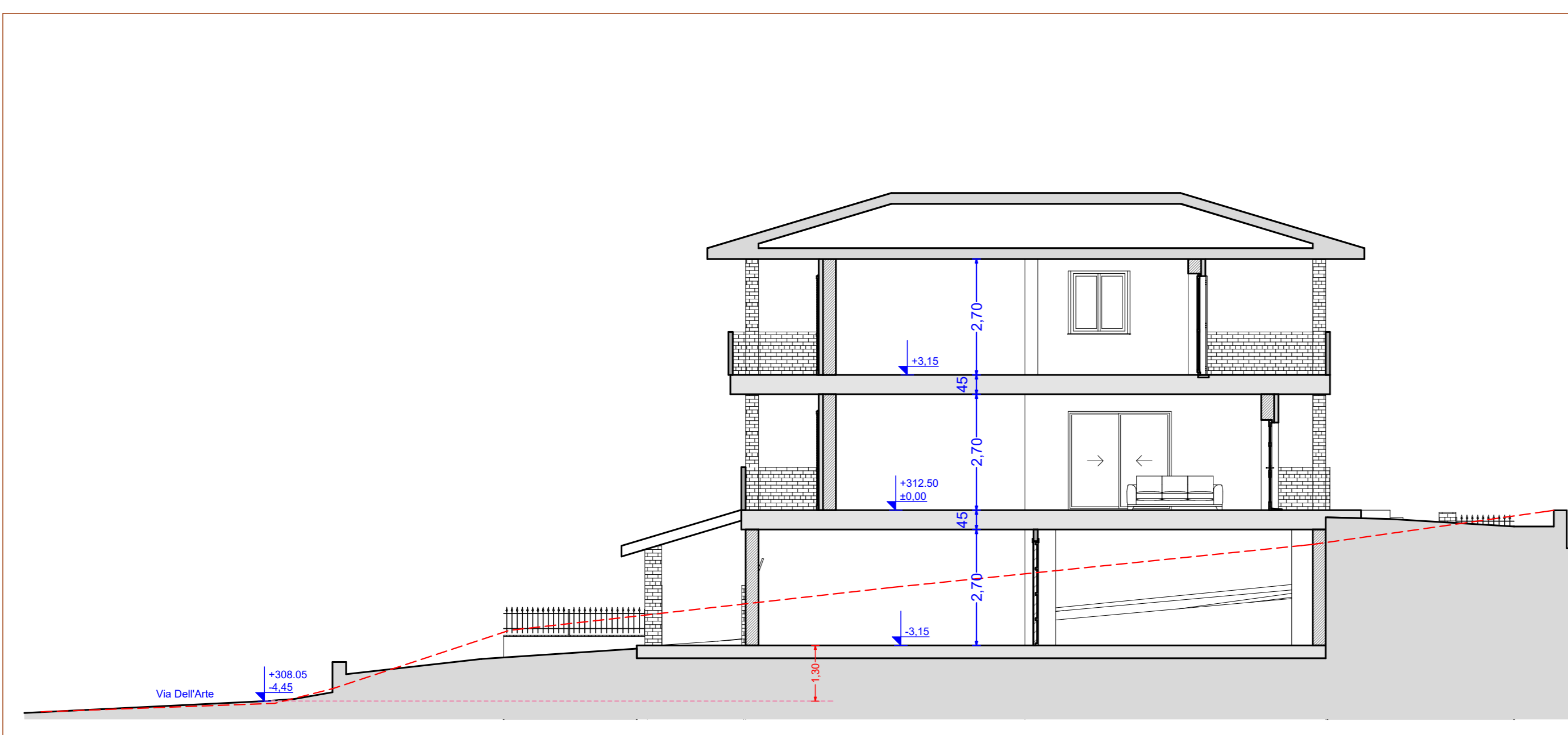

SEZIONE A-A 1:100

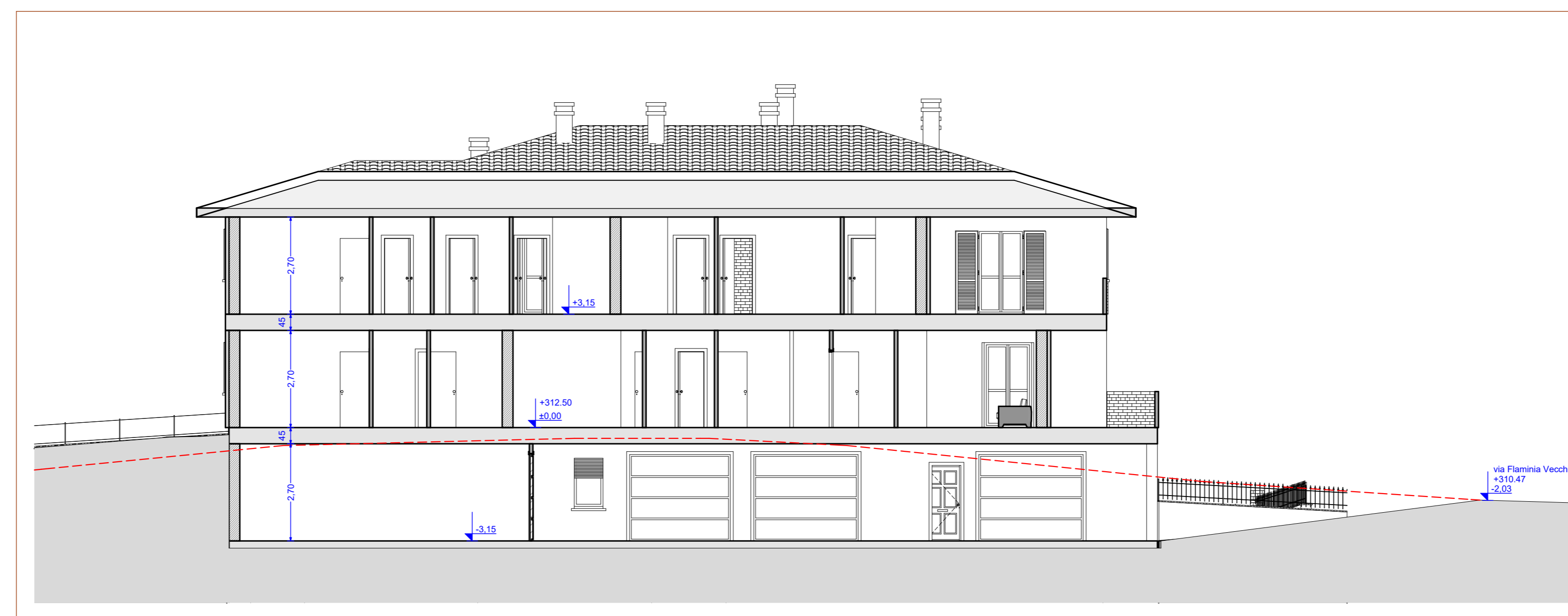

SEZIONE B-B 1:100

--- PROFILO ANTE OPERAM

COMUNE DI GIANO DELL'UMBRIA
PROVINCIA DI PERUGIA

PROGETTO PER LA REALIZZAZIONE DI UN EDIFICIO
PLURIFAMILIARE DI TOTALE N.5 ALLOGGI PER CIVILE
ABITAZIONE

UBICAZIONE: FRAZ. BASTARDO - Via Flaminia Vecchia

EMILI EDILIZIA www.emili.me

GE
Geometra
Claudio Emili
P. IVA 03012030542
Tel. 075/2911111
Via Flaminia Vecchia, 410
06040 Bastardo (PG)



Timbro e firma:

Tavola: 03	Titolo: ARCHITETTONICO PROSPETTI E SEZIONI	Scala: 1:100
----------------------	----------------------------------------------------------	-----------------

Data: LUGLIO 2019	Riferimenti catastali: N.C.T.: FOGLIO N. 2 PART. LLA 410	Progetto n°:
----------------------	-------------------------------------------------------------	--------------

Progettazione: ARCHITETTONICA Fase: PRELIMINARE DEFINITIVA ESECUTIVA

Aggiornamenti:	Note:
A	
B	
C	

NON E' PERMESSO CONCEDERE A TERZI O RIPRODURRE QUESTO DOCUMENTO NE' UTILIZZARNE IL CONTENUTO O COMANQUE NOTO SENZA ESPlicita AUTORIZZAZIONE SCRITTA DA PARTE DEL GEOM. CLAUDIO EMILI. OGNI RIPRODUZIONE COMPROMETTE IL RISERVO DEI DIRITTI.