



PROSPETTO



FIANCO SINISTRO



RETROSPETTO

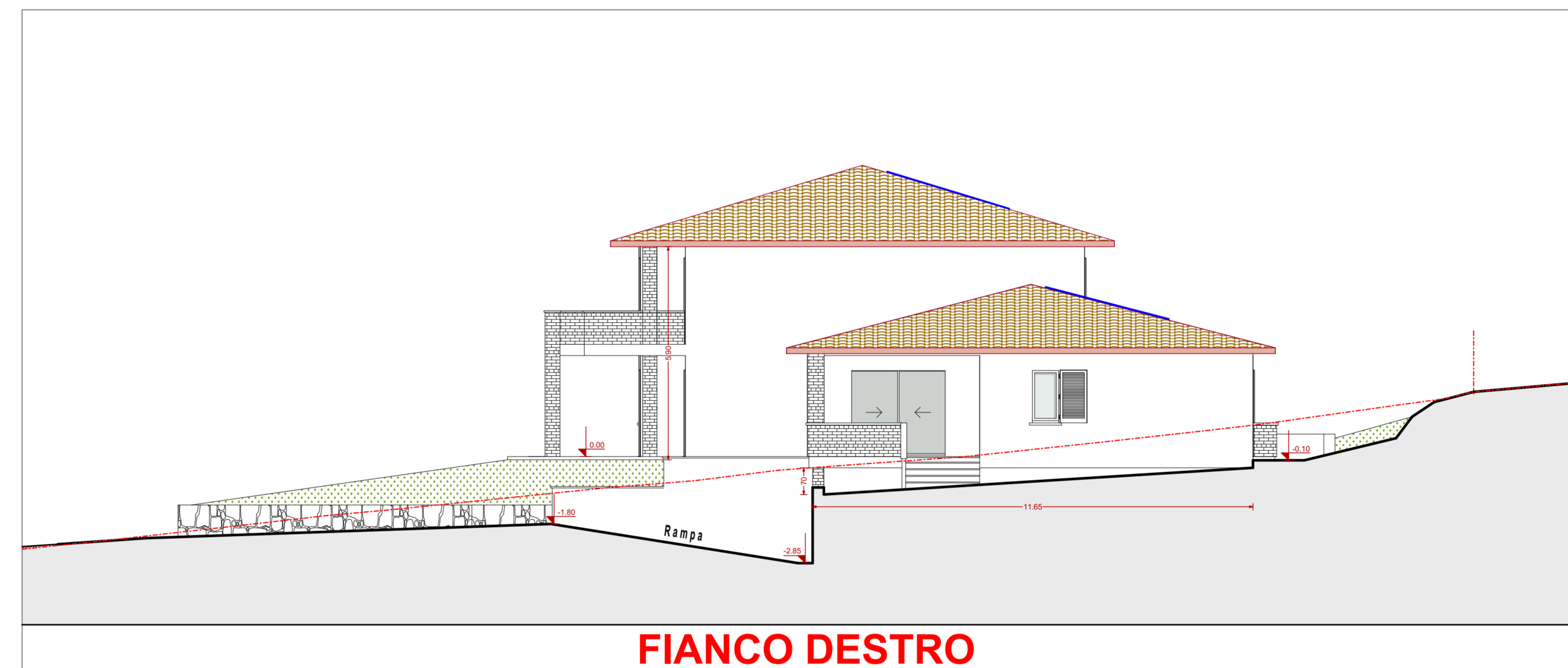

FIANCO DESTRO

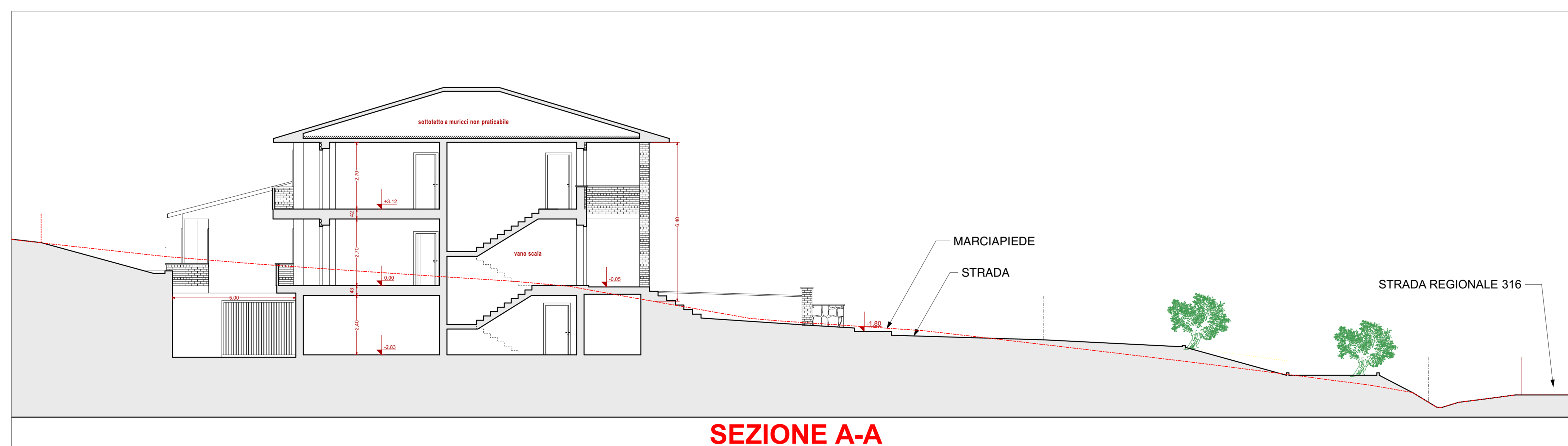

SEZIONE A-A

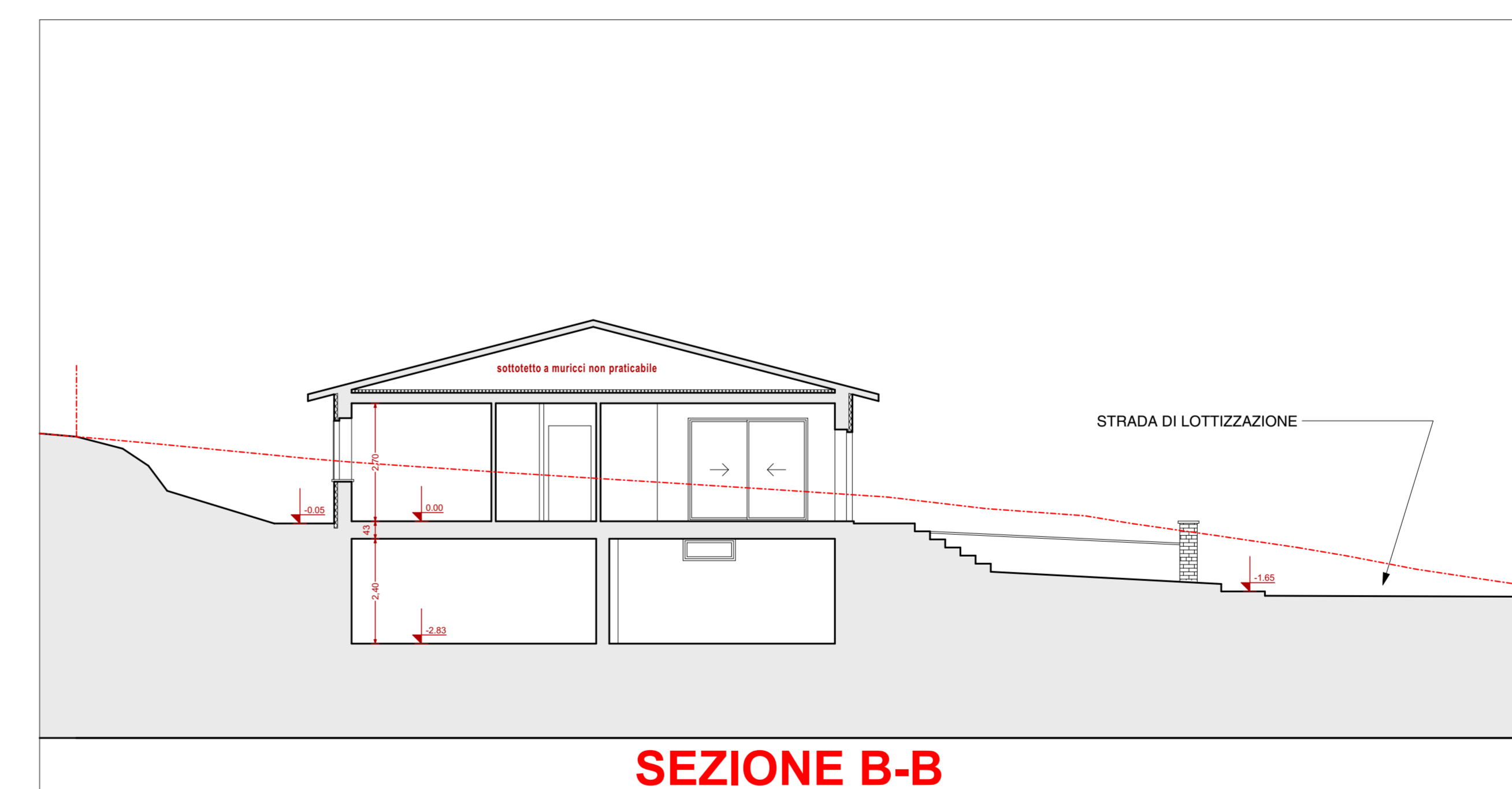

SEZIONE B-B

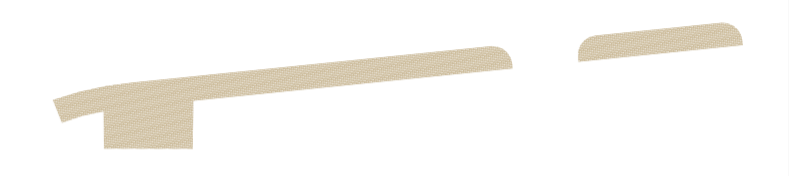

COMUNE DI GIANO DELL'UMBRIA
PROVINCIA DI PERUGIA

PROGETTO PER LA REALIZZAZIONE DI UN EDIFICIO PLURIFAMILIARE A SCHIERA ADIBITO ALLA CIVILE ABITAZIONE PRESSO LA NUOVA ZONA DI ESPANSIONE C1 APPROVATA CON ATTO DI C.C. N°136 DEL 22.12.2015 (EX-TAGLIAVENTO-SANTINI) LOTTO A1-2

UBICAZIONE: FRAZ. MONTECCHIO



<p>Geometra Claudio Emili Via S. Maria Maddalena, 11 06042 GIANO DELL'UMBRIA (PG) Tel. 075/4911111 - 075/4911112 www.emili.me</p>	<p>Il progettista: GEOM. CLAUDIO EMILI</p>	<p>Timbro e firma: CLAUDIO EMILI GEOMETRA N. 4056 GIANO DELL'UMBRIA</p>
	<p>Tavola: 05 Titolo: ARCHITETTONICO -PROSPETTI -SEZIONI Scale: 1:100</p>	

Data: 26/06/2017	Riferimenti catastali: N.C.T.: FOGLIO N. 19 PART. 1114 e 1115	Progetto n°:
------------------	---------------------------------------------------------------	--------------

Progettazione: ARCHITETTONICA Fase: PRELIMINARE DEFINITIVA ESECUTIVA

Aggiornamenti:	Note:
A 04/11/2017	Revisione Canne Fumarie
B 15/11/2017	Revisione Tetto per adeguamento alle Prescrizioni
C	

NON E' PERMESSO CONSERVARE A TITOLO DI ARCHIVIO QUESTO DOCUMENTO NE' UTILIZZARE IL CONTENUTO O RENDERSI COME AUTORE SENZA ESPlicitAZIONE SCRITTA DA PARTE DEL NOSTRO STUDIO. CONSERVARE CONFEZIONATA E SIGILLATA LA COPERTURA DEL LIBRO.