

PIANO SEMINTERRATO

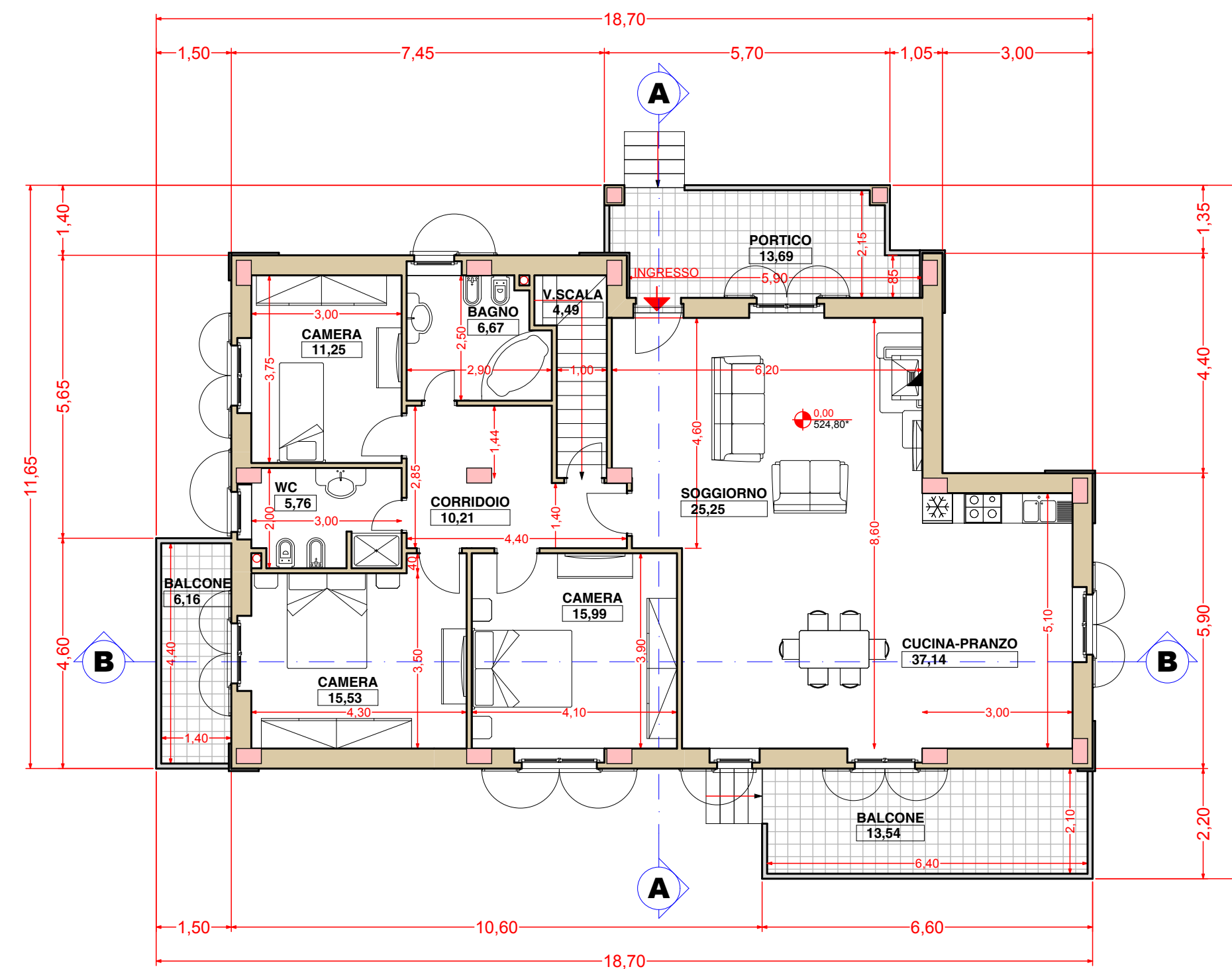

PIANO TERRA

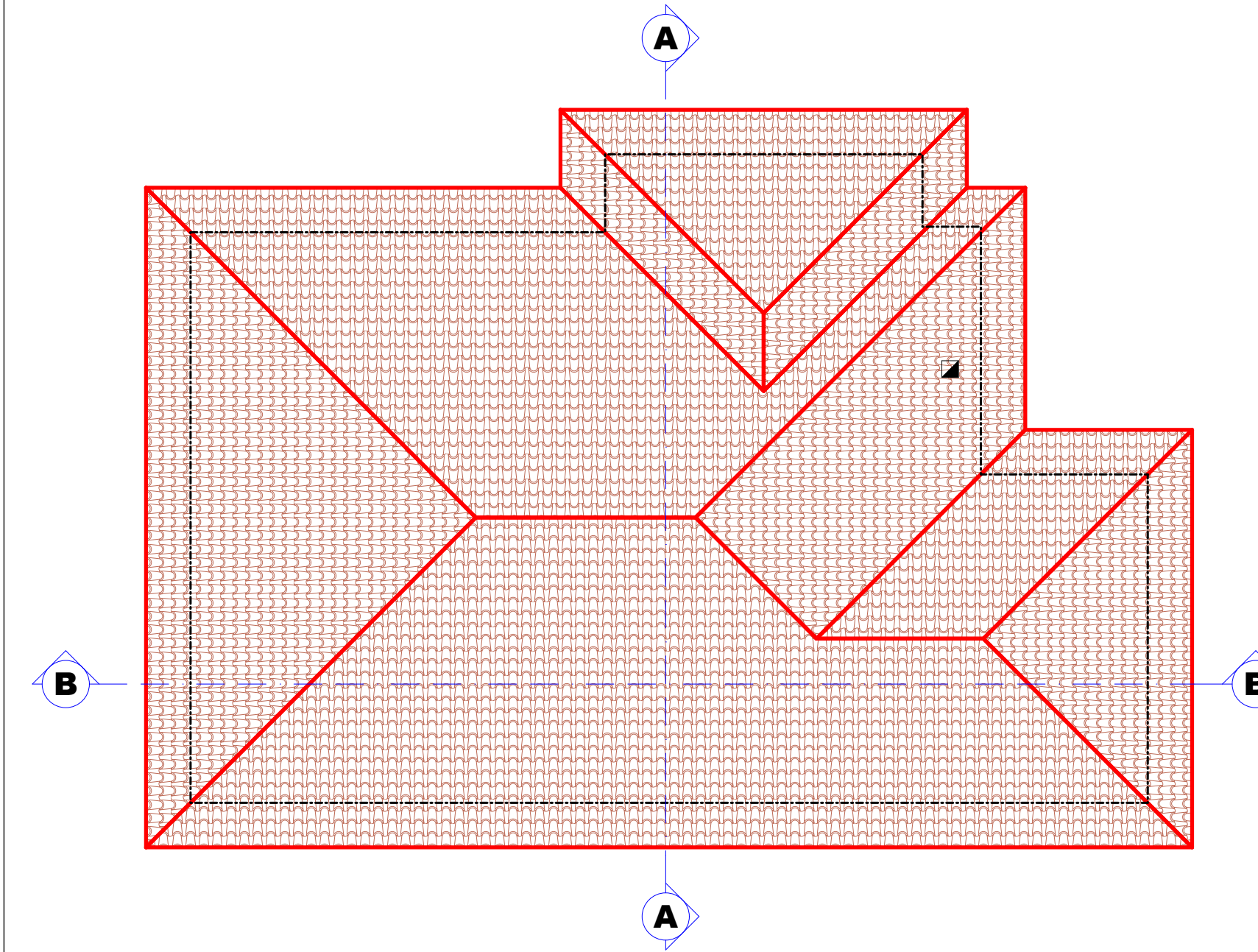

PIANTA DELLA COPERTURA

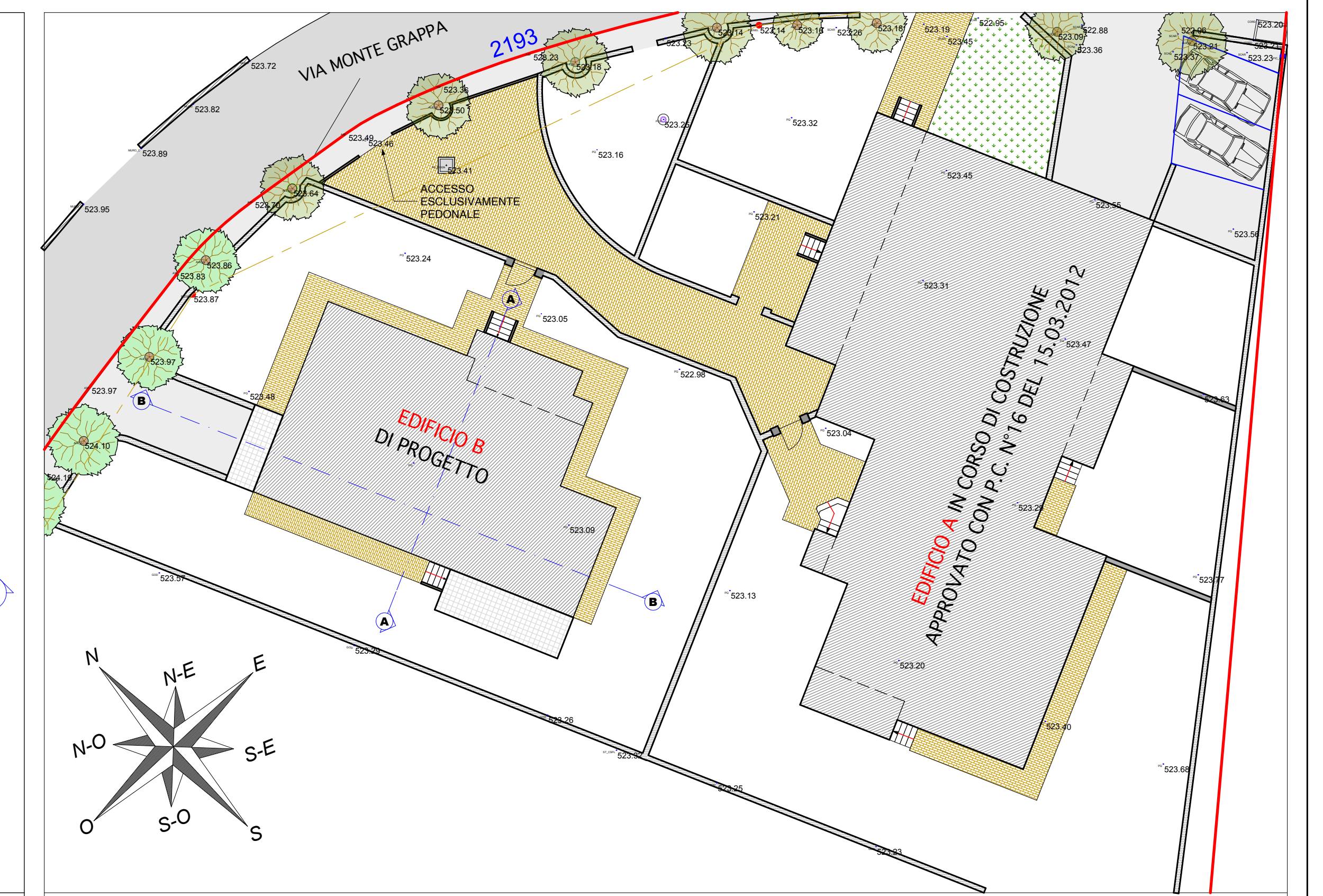

PLANIMETRIA GENERALE (SCALA 1:200)

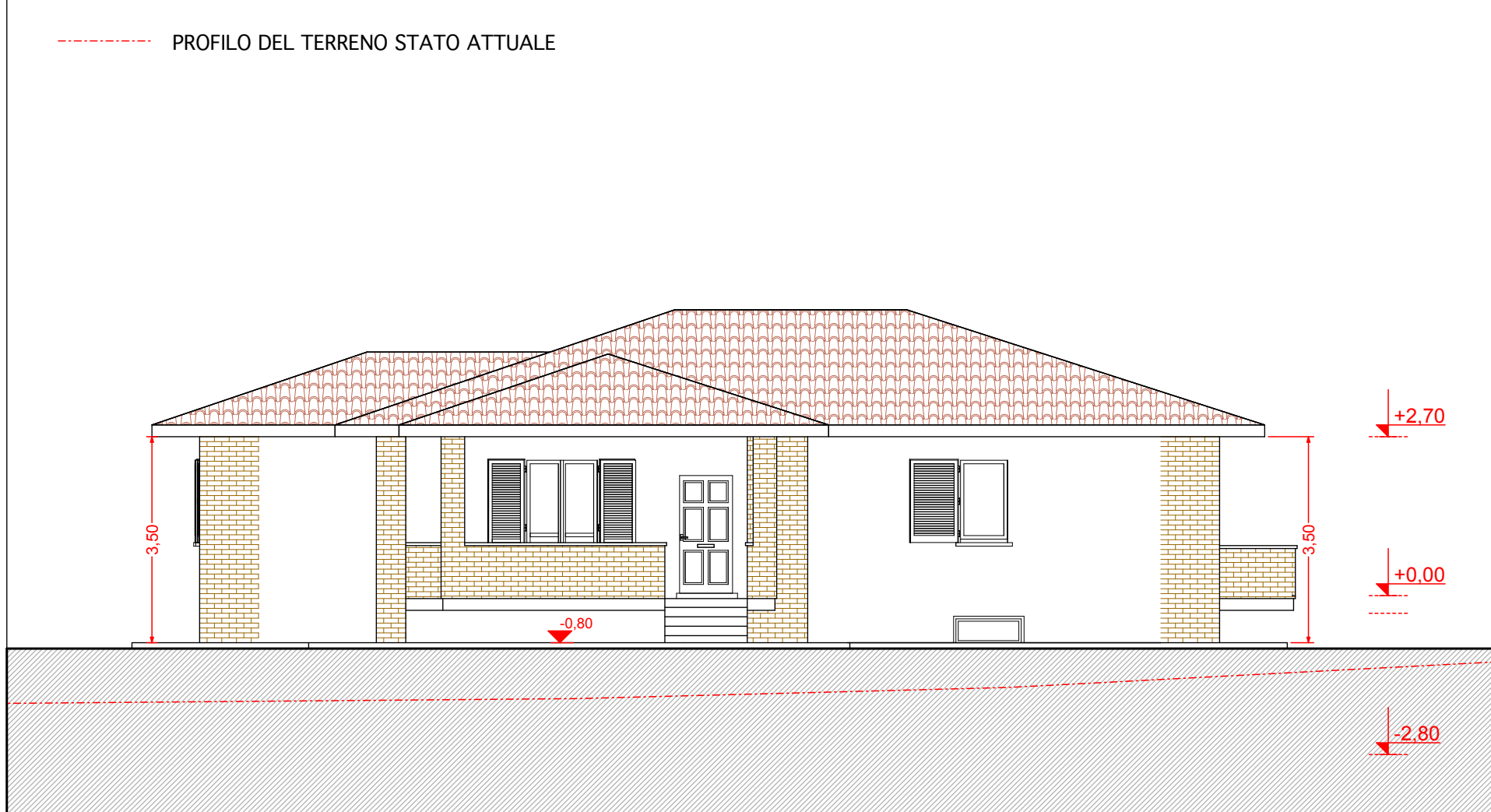

PROSPETTO A

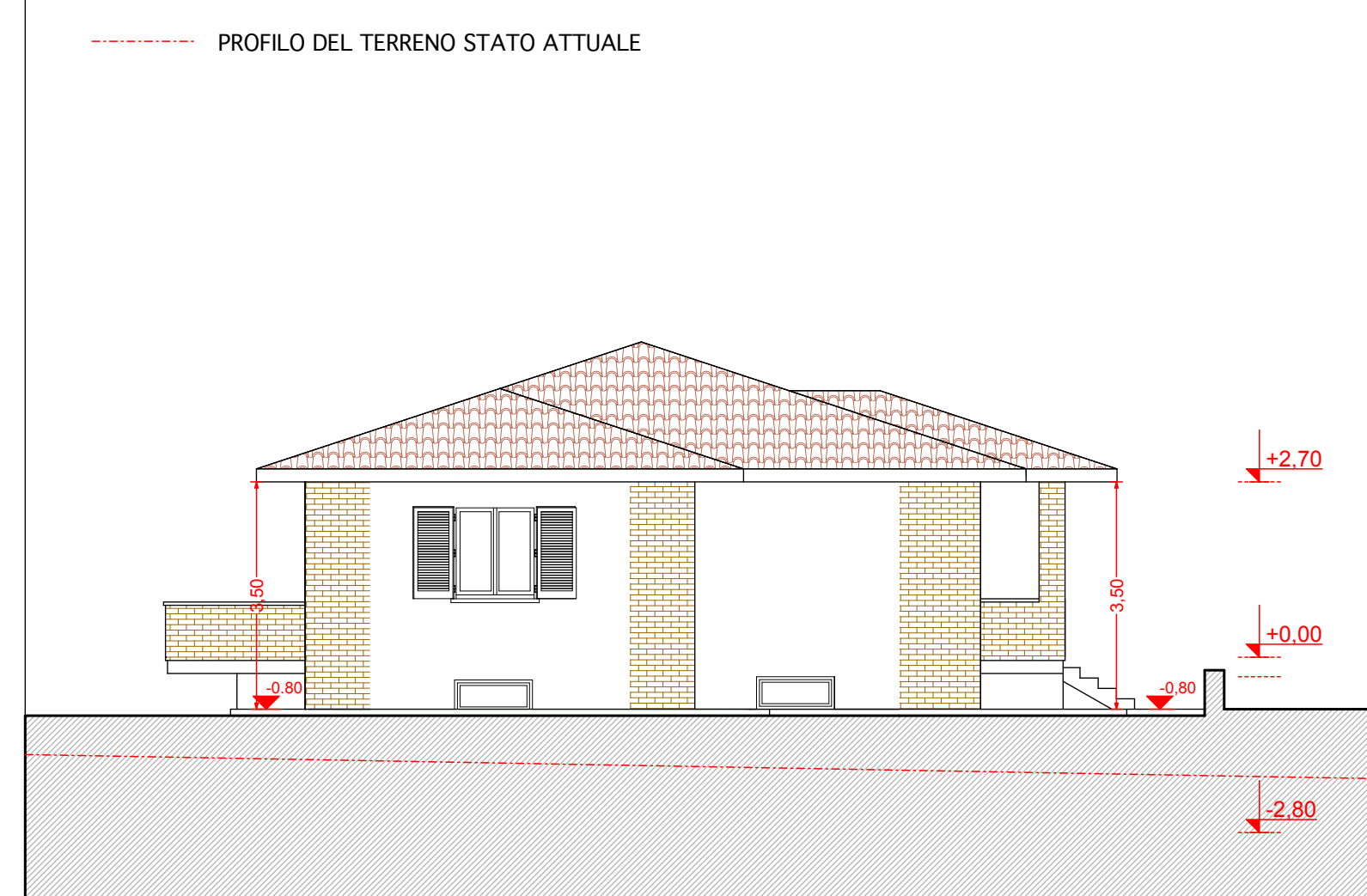

PROSPETTO B

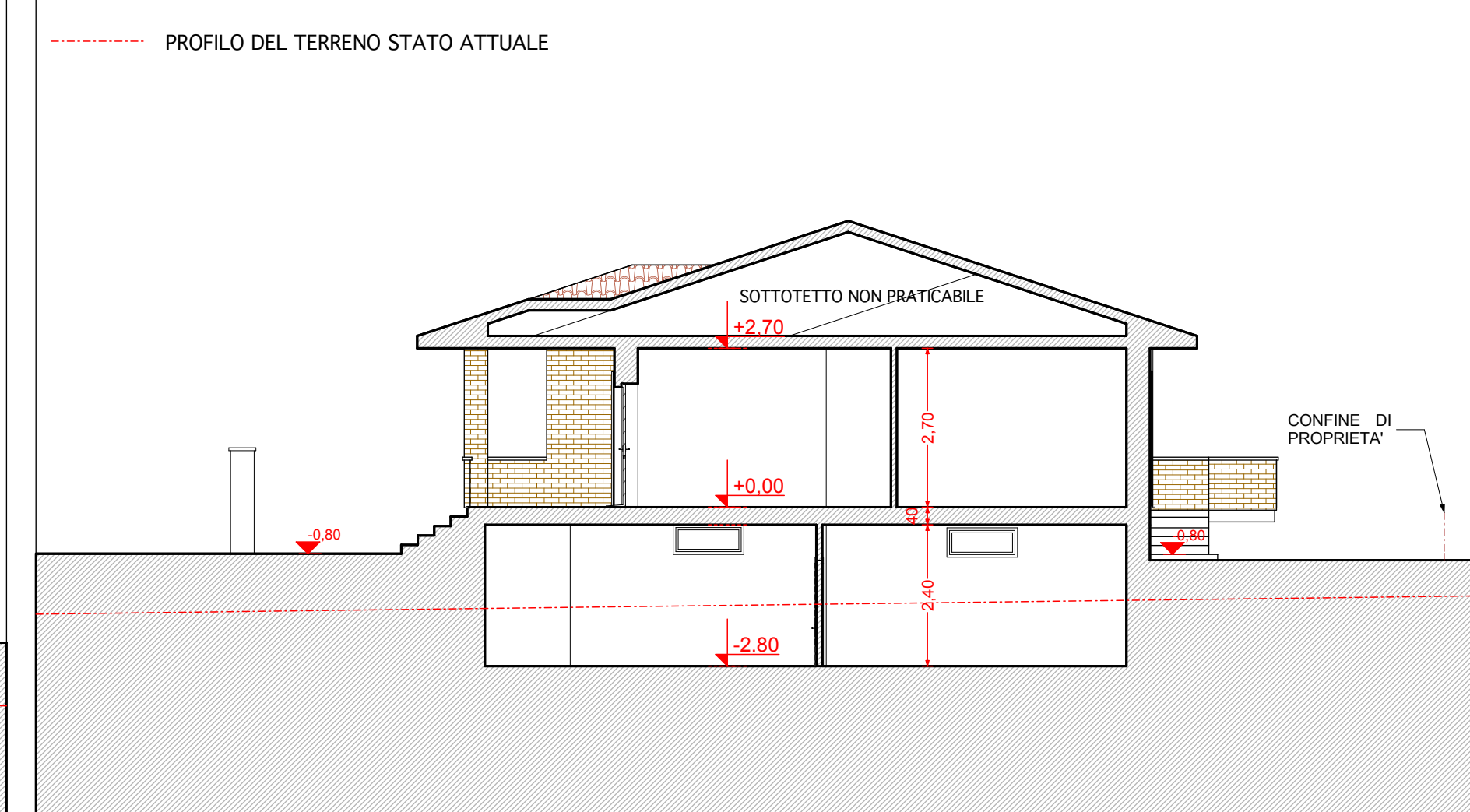

SEZIONE A-A

Per semplificare si è posta la quota +0.00 di progetto uguale alla quota Mt. 524.80 del piano quotato.

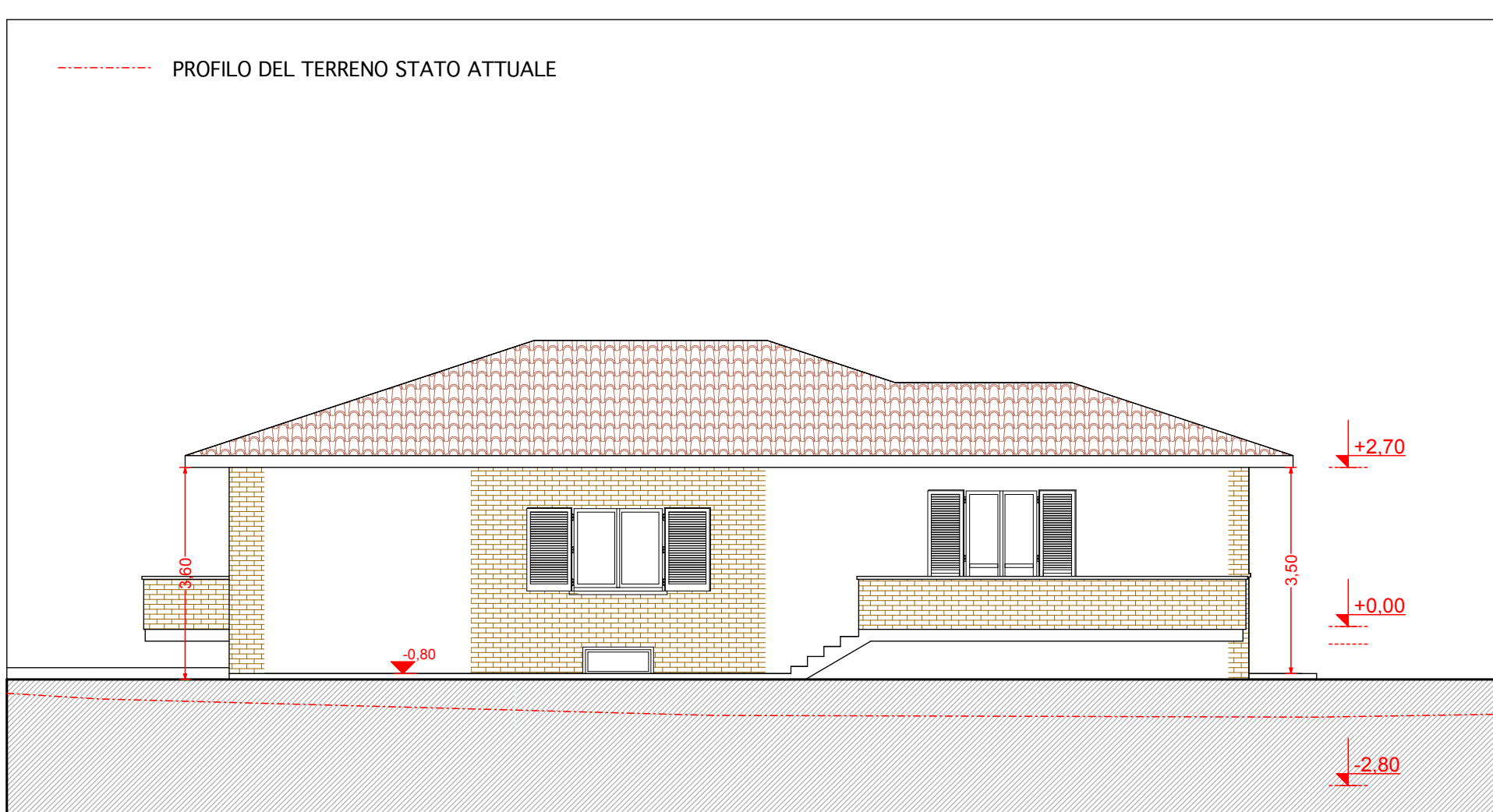

PROSPETTO C

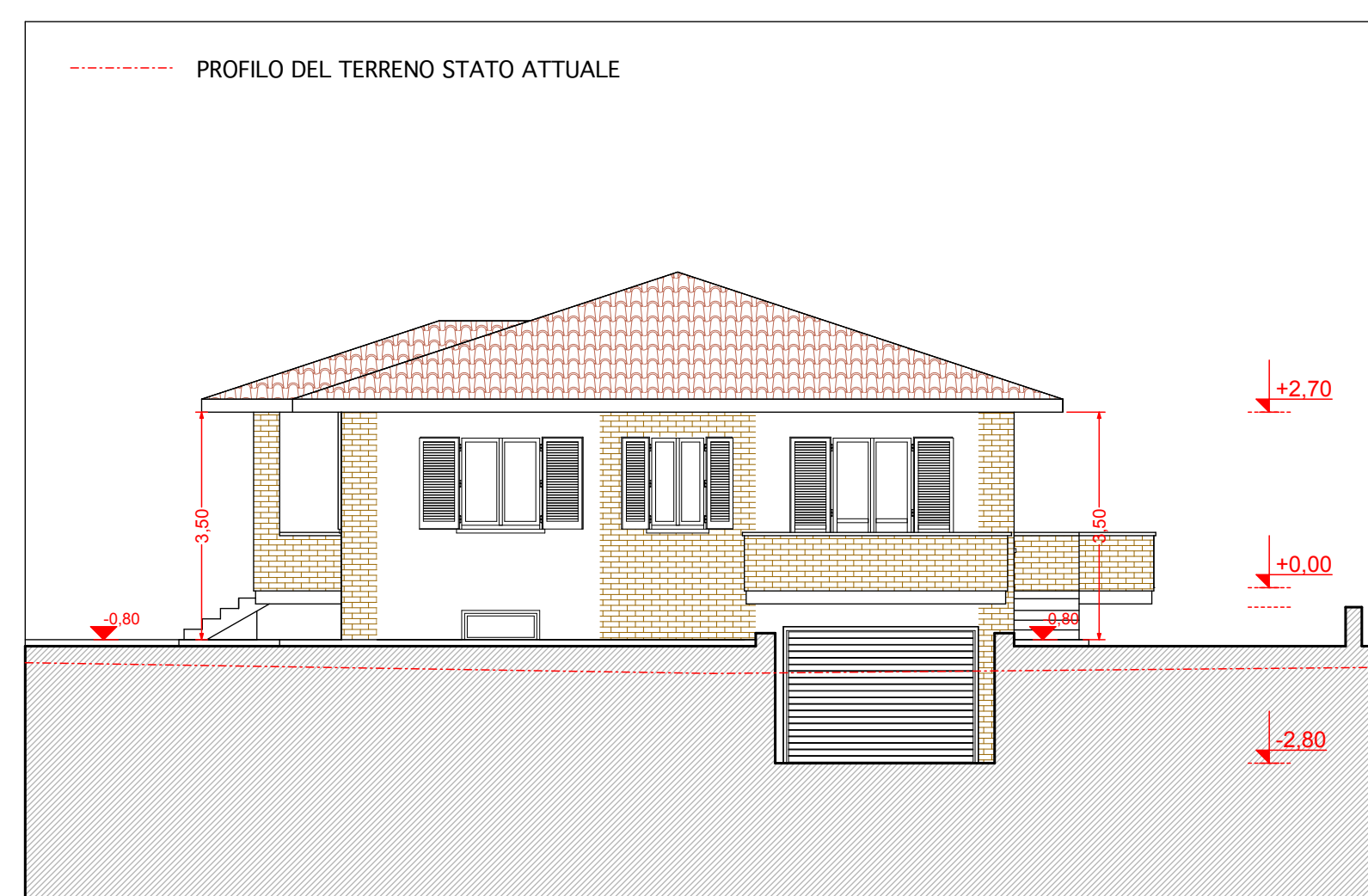

PROSPETTO D

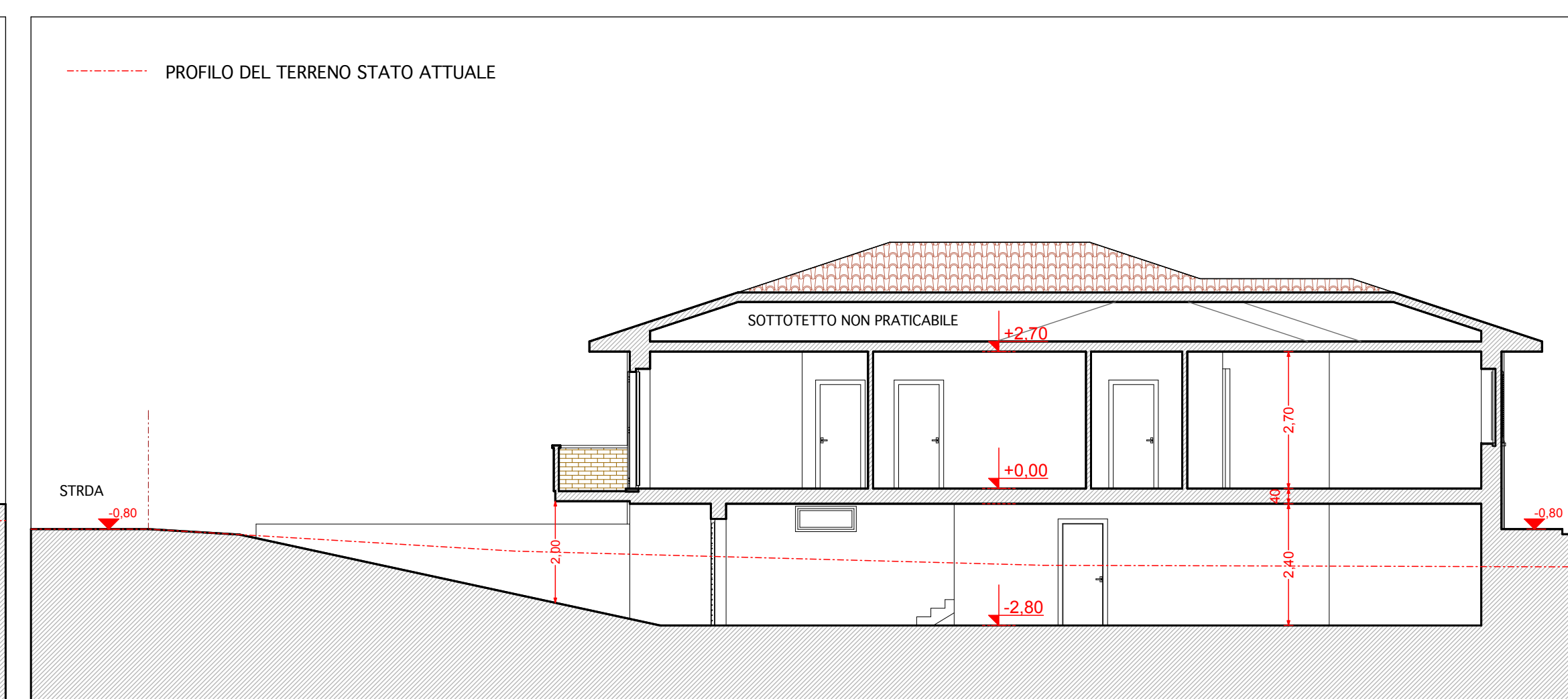

SEZIONE B-B

COMUNE DI GUALDO CATTANEO
PROVINCIA DI PERUGIA

PROGETTO PER LA REALIZZAZIONE DI UN EDIFICIO UNIFAMILIARE DI CIVILE ABITAZIONE, UBICATO NELLA FRAZ. SAN TEREZIANO, VIA MONTE GRAPPA

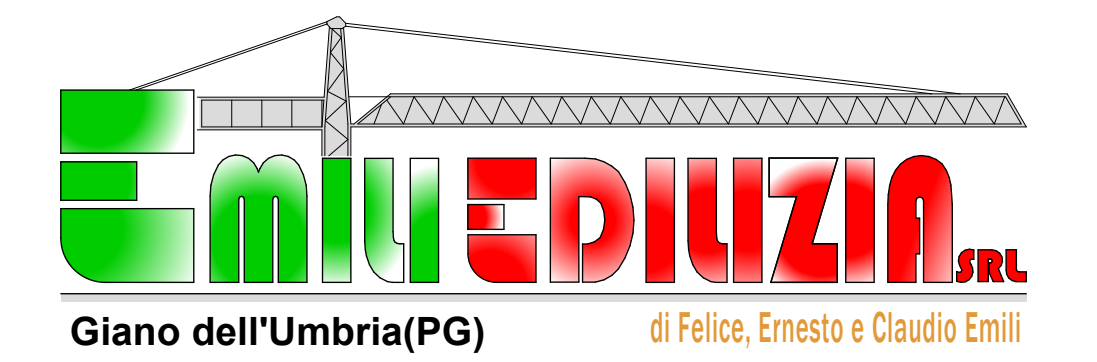

STATO DI PROGETTO EDIFICIO B
PLANIMETRIE-PROSPETTI-SEZIONI

DATA: 21 GIUGNO 2012 SCALA: 1:100 REV. N°1 R.P.=100 TAVOLA N. **2**

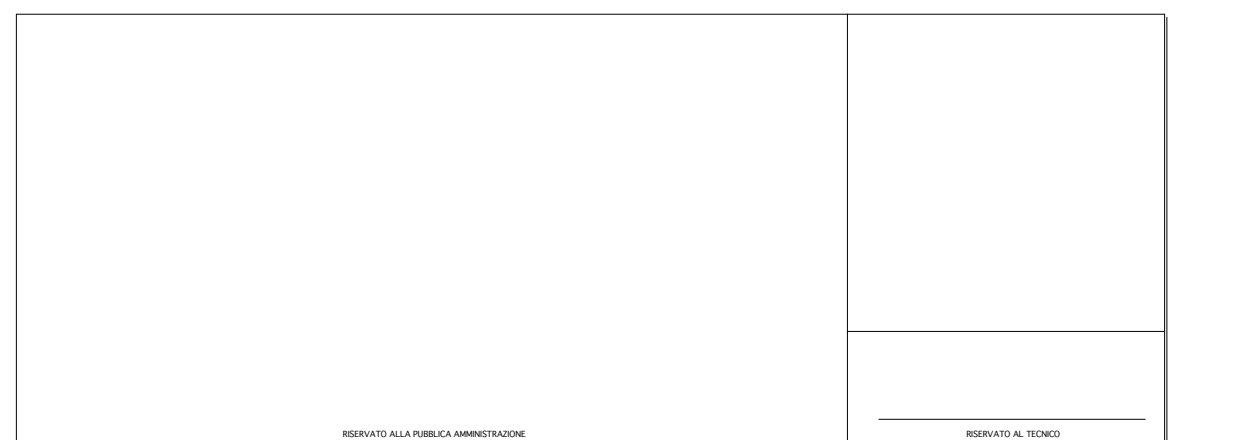

STUDIO TECNICO DI PROGETTAZIONE
GEOM. CLAUDIO EMILII
FRATELLI BASTARDO, VIA ROMA - 06039 GIANO DELL'UMBRIA (PG)
TEL. 0742-99132 FAX 0742-99132

