

COMUNE DI GUALDO CATTANEO

PROVINCIA DI PERUGIA

PROGETTO PER LA REALIZZAZIONE DI UN EDIFICIO BIFAMILIARE ADIBITO ALLA CIVILE ABITAZIONE, UBICATO NELLA FRAZ. SAN TEREZIANO.



www.emili.me



Geometra
Claudio Emili
Via Roma 112 - frazione Bastardo 112
06030 - Giano dell'Umbria (Pg)
Tel/Fax: 0742.99132 - Cell: 335.8389648
web: www.emili.me - email: info@emili.me

Il progettista:
GEOM. CLAUDIO EMILI

Timbro e firma:

Tavola:

01

Titolo: **ARCHITETTONICO**

-PLANIMETRIE

Scala:

1:100

Data:

04/11/2016

Riferimenti catastali:

N.C.T.: FOGLIO N. 65 PART.2215

Progetto n°:

Progettazione: ARCHITETTONICA

Fase: PRELIMINARE DEFINITIVA ESECUTIVA

Aggiornamenti:

Note:

A

B

C

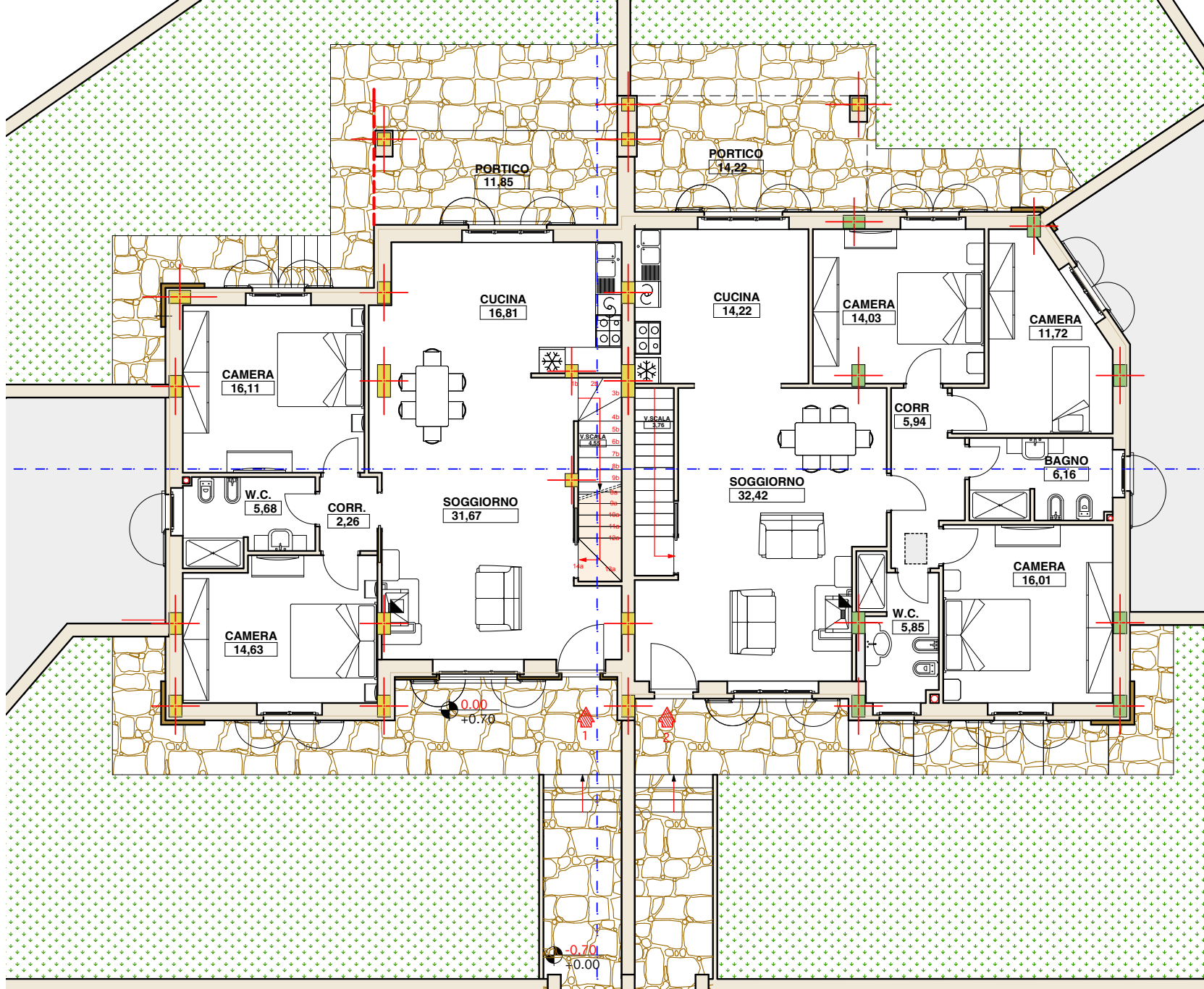

STRADA DI MAPPA



PIANO TERRA

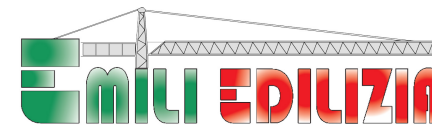

www.emili.me
TEL.0742.99132

PROGETTAZIONE - OPERE EDILI IN GENERE - MANUTENZIONE E RISTRUTTURAZIONI
COSTRUZIONE E VENDITA DI IMMOBILI - AFFITTI ED INVESTIMENTI IMMOBILIARI

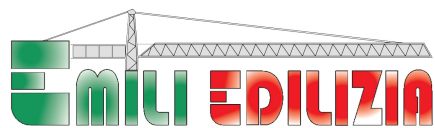
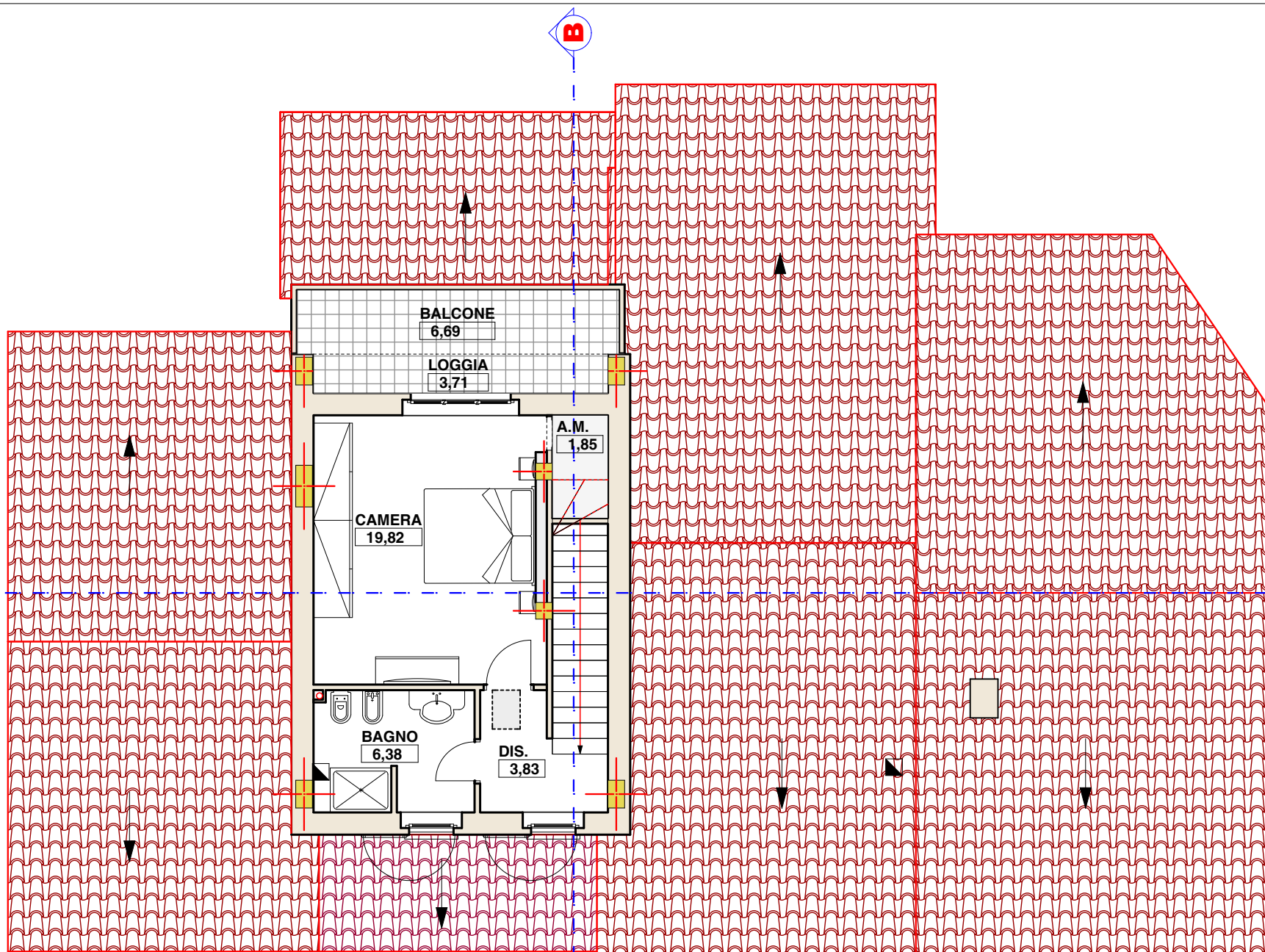

www.emili.me
TEL.0742.99132

PROGETTAZIONE - OPERE EDILI IN GENERE - MANUTENZIONE E RISTRUTTURAZIONI
COSTRUZIONE E VENDITA DI IMMOBILI - AFFITTI ED INVESTIMENTI IMMOBILIARI

PIANO PRIMO

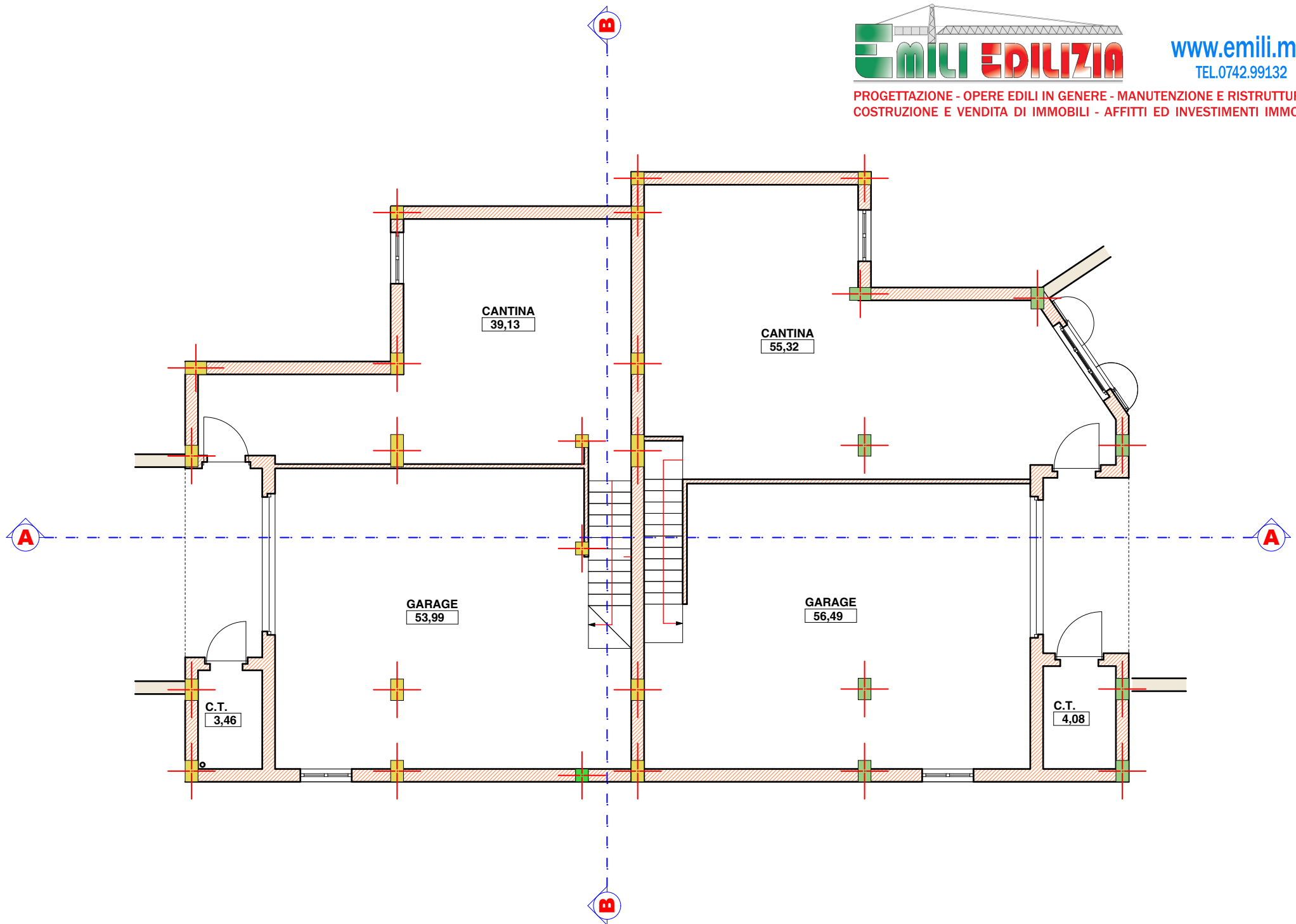

PIANO SEMINTERRATO