

PIANO SEMINTERRATO

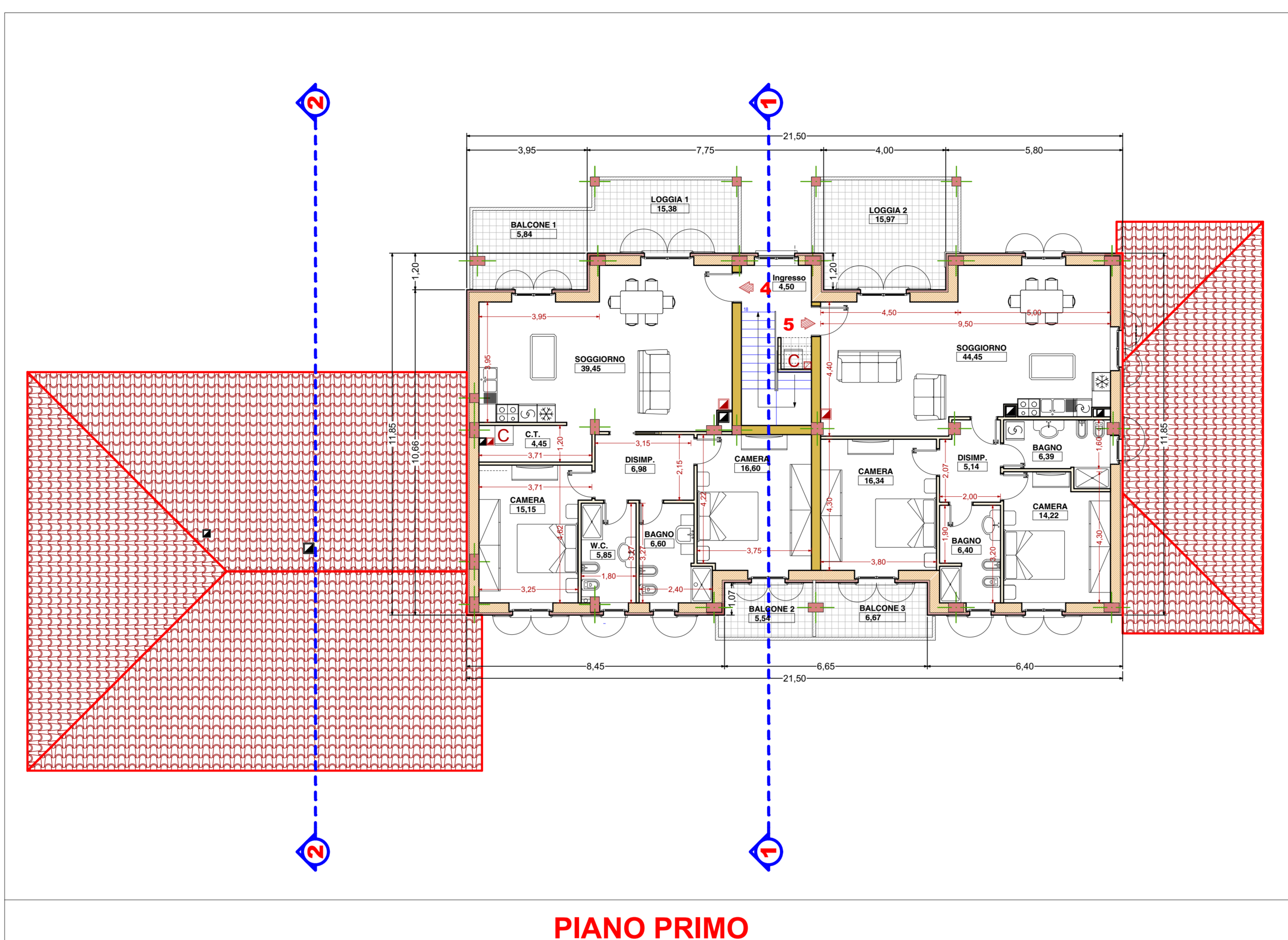

PIANO PRIMO

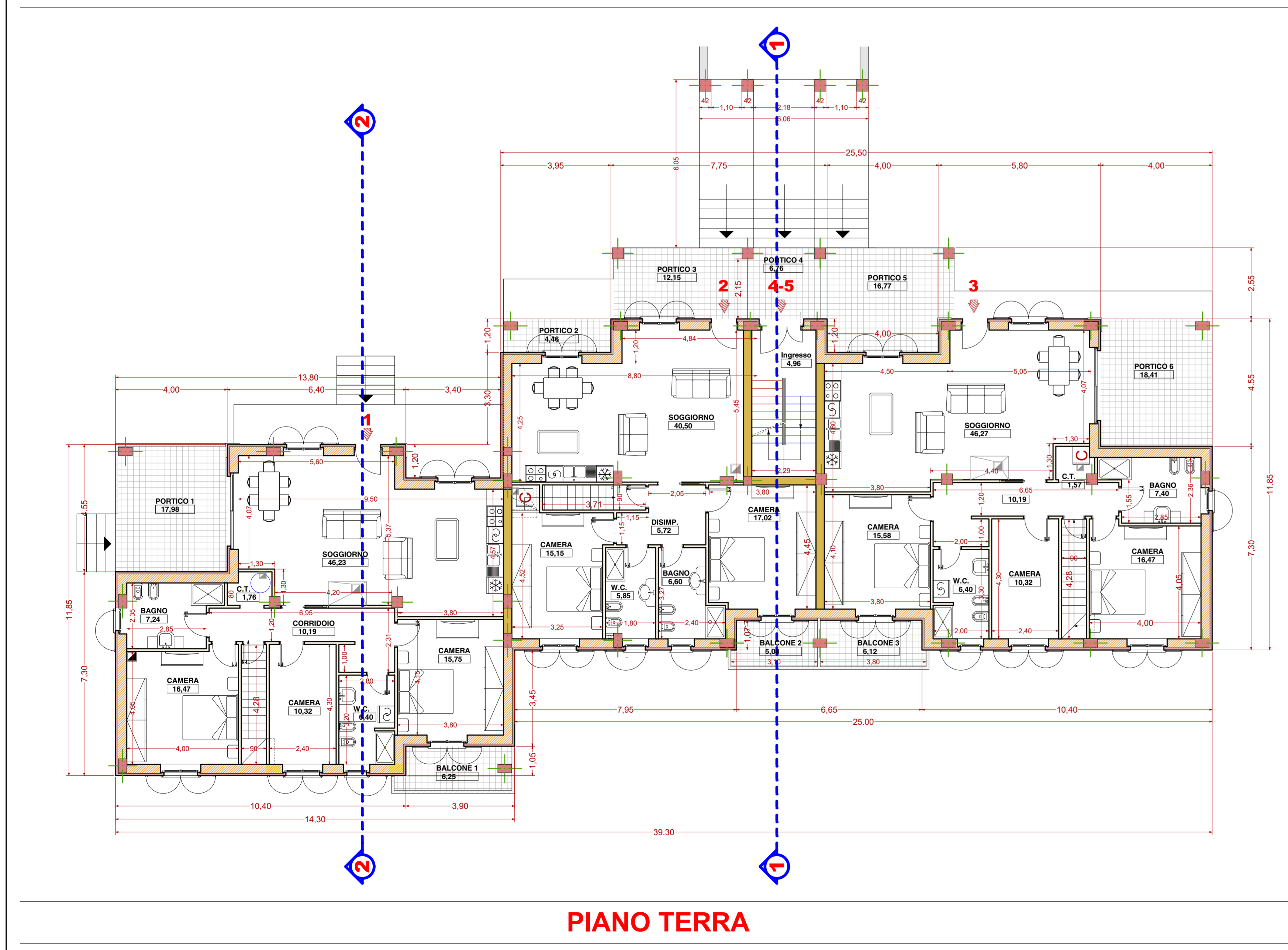

PIANO TERRA

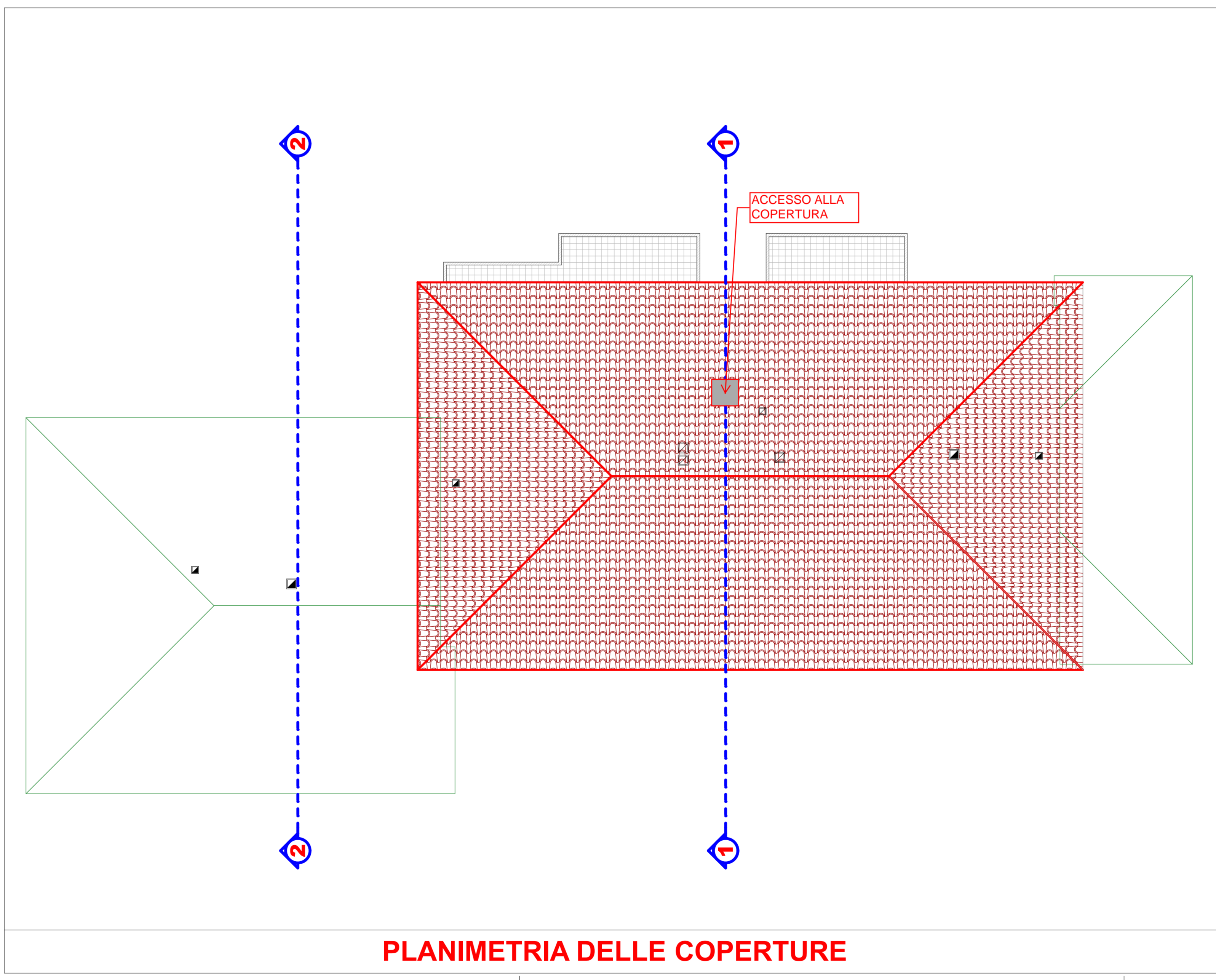

PLANIMETRIA DELLE COPERTURE

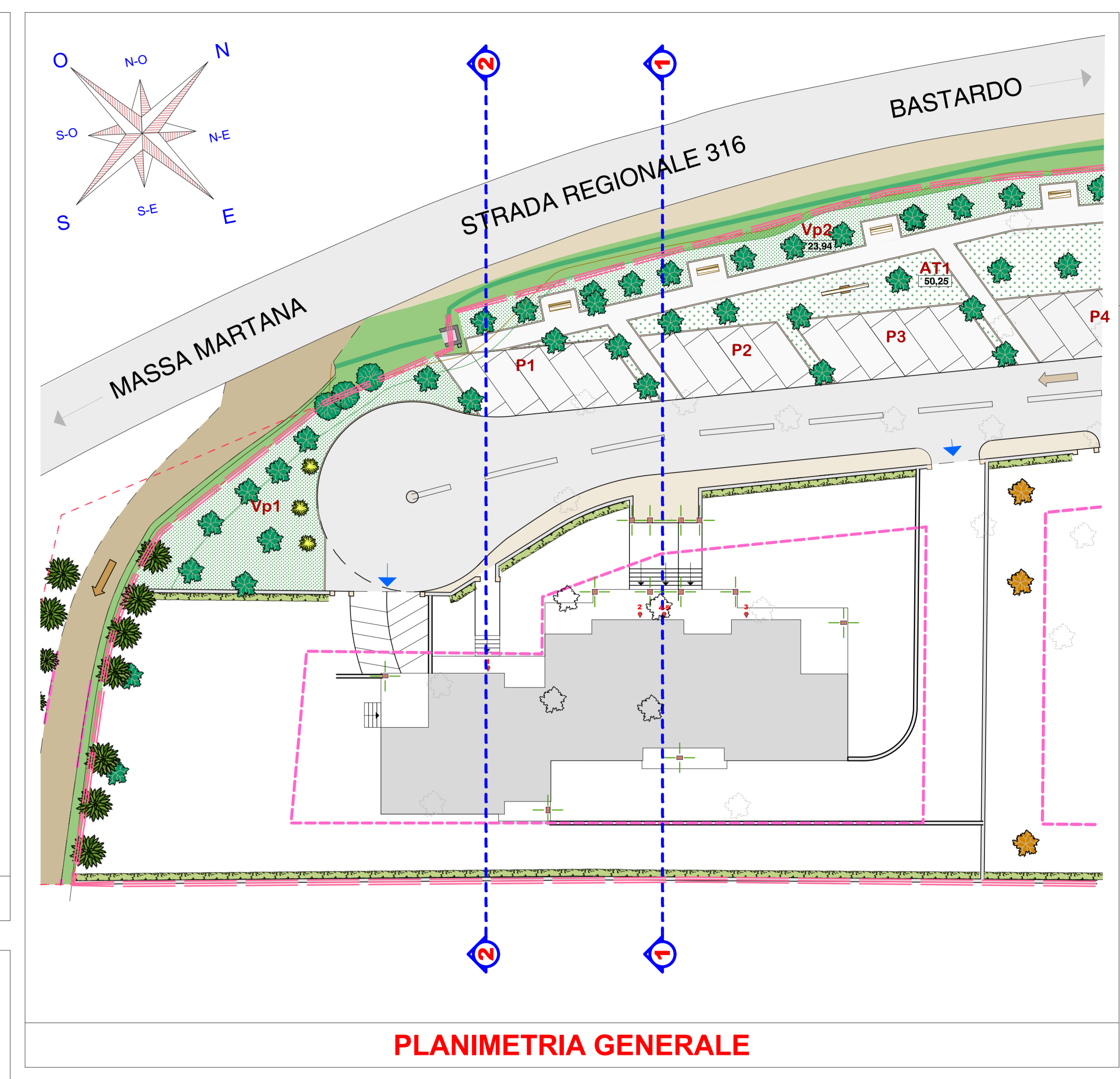

PLANIMETRIA GENERALE

COMUNE DI GIANO DELL'UMBRIA
PROVINCIA DI PERUGIA

PROGETTO PER LA REALIZZAZIONE DI UN EDIFICIO PLURIFAMILIARE A SCHIERA ADIBITO ALLA CIVILE ABITAZIONE PRESSO LA NUOVA ZONA DI ESPANSIONE C1 APPROVATA CON ATTO DI C.C. N°136 DEL 22.12.2015 (EX-TAGLIAVENTO-SANTINI) LOTTO A1-2

UBICAZIONE: FRAZ. MONTECCHIO

EMILI EDILIZIA www.emili.me

Il progettista:
GEOM. CLAUDIO EMILI

Timbro e firma:
ALDO GOSMETTI
C.A. 40857
GIANO DELL'UMBRIA

Tavola: **04** Titolo: **ARCHITETTONICO** Scala: 1:100
PLANIMETRIE DEI VARI LIVELLI

Data: 26/06/2017 Riferimenti catastali: N.C.T. - FOGLIO N. 19 PART. 1114 e 1115 Progetto n°:
Progettazione: ARCHITETTONICA Fase: PRELIMINARE DEFINITIVA ESECUTIVA

Aggiornamenti: Note:
A 04/11/2017 Revisione Canne Fumarie
B 15/11/2017 Revisione Tetto per adeguamento alle Prescrizioni
C

NON E' PERMESSO CONDIVIDERE A TITOLO DI RIPRODUZIONE QUESTO DOCUMENTO NE' UTILIZZARE IL CONTENUTO O RENDERSI COMPlici NELLO SENSO ESPlicitO/AUTORIZZAZIONE SCRITTA DA PARTE DEL SOG. CLAUDIO EMILI. OGNI VIOLAZIONE CONTERA IL PENALE DI SEI (6) ANNI.